

REPÚBLICA DE CHILE
DIRECCIÓN DE
BIBLIOTECAS,
ARCHIVOS Y MUSEOS
SUBDIRECCIÓN NACIONAL
DE MUSEOS

REF.: APRUEBA TRATO DIRECTO

RESOLUCIÓN EXENTA Nº

18.FEB.2016*

174

SANTIAGO,

EXENTA

VISTOS:

El D.F.L. Nº 5.200 de 1929, el D.F.L. Nº 281 de 1931 y el D.E. Nº 102 de 2015, todos del Ministerio de Educación; la Resolución Nº 1.600 de 2008, de la Contraloría General de la República; el artículo 8º letra d), de la Ley Nº 19.886 de Bases sobre Contratos Administrativos de Suministro y Prestación de Servicio; y el artículo 10º Nº 4) del D.S. 250 de 2004, del Ministerio de Hacienda, Reglamento de la Ley Nº 19.886.

CONSIDERANDO:

1.- Que la Subdirección Nacional de Museos, dependiente de la Dirección de Bibliotecas, Archivos y Museos, tiene como uno de sus propósitos fortalecer el desarrollo de las colecciones museales, procurando su incremento, depuración, administración, documentación y conservación en los museos regionales y especializados DIBAM.

2.- Que, la empresa Antiqua Print Gallery Ltd., de Londres, Inglaterra, proveedor único, ofrece 80 grabados originales relativos a Chile, publicados entre los años 1852 y 1932, de acuerdo a lo señalado en Proforma Invoice Nº 2874/100216/89, de fecha 10 de febrero de 2016. El valor de los grabados y costos de traslados es de £741,78.- (setecientos cuarenta y una coma setenta y ocho libras esterlinas) impuestos incluidos.

3.- Que, en vista de lo señalado, del Informe Técnico del Subdirector Nacional de Museos (S), que debidamente firmado se adjunta a la presente Resolución y de la cotización entregada, aprobada por la unidad técnica, se estima necesario, conveniente e indispensable para los intereses de la DIBAM, contratar con la empresa Antiqua Print Gallery Ltd., la adquisición de 80 grabados originales relativos a Chile, ya que resulta fundamental para completar los vacíos de las colecciones iconográficas de los museos regionales y especializados DIBAM, fortaleciendo la identidad cultural, además por tratarse del único proveedor de esta colección. El valor de los grabados y costos de traslados es de £741,78.- (setecientos cuarenta y una coma setenta y ocho libras esterlinas) impuestos incluidos.

EXENTA

RESUELVO:

1º.- **APRÚEBASE** la contratación por trato directo con la empresa Antiqua Print Gallery Ltd., de Londres, Inglaterra, por la adquisición 80 grabados originales relativos a Chile, para los museos regionales y especializados DIBAM. El valor de los grabados y costos de traslados es de £741,78.- (setecientos cuarenta y una coma setenta y ocho libras esterlinas) impuestos incluidos.

2º.- **IMPÚTESE** el gasto que demanda la presente resolución, ascendente a la suma de £741,78.- (setecientos cuarenta y una coma setenta y ocho libras esterlinas) impuestos incluidos, con cargo al Subtítulo 29, Ítem 04, Asignación 003 del presupuesto de la Subdirección Nacional de Museos de la Dirección de Bibliotecas, Archivos y Museos para el año 2016.

MINISTERIO DE
HACIENDA
OFICINA DE PARTES

RECIBIDO

**CONTRALORÍA
GENERAL
TOMA DE RAZÓN**

RECEPCION

DEPART. JURIDICO		
DEP. T. R. Y REGISTRO		
DEPART. CONTABILI.		
SUB. DEP. C. CENTRAL		
SUB. DEP. E. CUENTAS		
SUB. DEP. C.P.Y BIENES NAC.		
DEPART. AUDITORIA		
DEPART. V.O.P. U. Y T.		
SUB. DEP. MUNICIP.		

REFRENDACION

REF. POR \$ _____ -
IMPUTAC.

ANOT. POR \$ _____
IMPUTAC.

DEDUC. DTO.



3º.- **PUBLÍQUESE** la presente resolución en el portal de Transparencia de la Dirección de Bibliotecas, Archivos y Museos.



ANÓTESE, REFRÉNDESE Y PUBLÍQUESE

**ANA TIROMI BARRIOS
DIRECTORA (S)**

DIRECCIÓN DE BIBLIOTECAS, ARCHIVOS Y MUSEOS



DMF/DHV/AVV/MRC/MCD/igp

- Subdirección Nacional de Museos.
- Subdirección de Administración y Finanzas
- Departamento de Abastecimiento y Logística
- Archivo Oficina de Partes Dibam.

PROFORMA INVOICE #2874/100216/89

Invoice from:

Antiqua Print Gallery Ltd
Unit 4.6, The Chandelier Building
8, Scrubs Lane
London
NW10 6RB
United Kingdom

richard@antiquaprintgallery.com

+44-208-9603476

Invoice date: 10 February 2016

Invoice to:

Subdirección Nacional de Museos
Dirección de Bibliotecas, Archivos & Museos
Av. Recoleta 683
Santiago
CHILE
Att. Mario M. Castro

mario.castro@museosdibam.cl

+562 27352699 anexo 210

Item	Qty	Cost £ (GBP)
Alacaluf Fuegians, dressed in Huanaco skins. Chile, antique print 1885	1	8.99
Cape Pillar. Cabo Pilar. Chile, antique print 1885	1	8.99
CHILE: Antofagasta. Vista del Puerto. View of the Port; vintage print 1932	1	9.99
CHILE: Bahía de Coloso. Colossus Bay; vintage print 1932	1	9.99
CHILE: Bark Canoe from Tierra Del Fuego, antique print, 1868	1	9.99
CHILE: Boca Budi. Carretas en el Camino a Toltén. Tolten. Carts; print 1932	1	9.99
CHILE: Cape Horn, antique print 1890	1	8.99
CHILE: Challenger, Cumberland Bay, Juan Fernandez, antique print, 1876	1	12.99
CHILE: Challenger, Desolation Island, Magellan Strait, antique print, 1876	1	9.99
CHILE: Commencement at Valparaiso of the railway to Santiago, old print, 1853	1	12.99
CHILE: Concepcion. Vista parcial hacia el Oeste. View to the west; print 1932	1	9.99
CHILE: Concon. Balneario cerca de Viña del Mar. Spa near Vina del Mar;1932	1	9.99
CHILE: Copiapó. Monumento a Juan Godoy. Copiapo. Monument to Juan Godoy;1932	1	9.99
CHILE: Coquimbo. Puerto minero y agrícola. Mining & agricultural port;1932	1	9.99
CHILE: Costa del Pacifico entre Antofagasta y Mejillones. Pacific Coast;1932	1	9.99
CHILE: Curillinco. Valle del Rio Maule. Maule River Valley; vintage print 1932	1	9.99
CHILE: Freirina. Rincón de la Plaza. Freirina. Corner of the Plaza; print 1932	1	10.99
CHILE: Fuegians, antique print 1890	1	9.99
CHILE: H M S Dido, in Pioneer cove, Spaniard harbor, Tierra Del Fuego, 1852	1	16.99
CHILE: Huasco. Puerto de Vallenar. Guasco. Port of Vallenar; old print 1932	1	9.99
CHILE: Insurreccion: Plaza Municipalidad, Valparaiso, antique print, 1852	1	8.99
CHILE: La Serena. Portal de la época colonial. Colonial era gate; print 1932	1	10.99
CHILE: Lago Budi. Tumbas Araucanas. Lake Budi. Araucanas tombs; old print 1932	1	9.99
CHILE: Lago Ríñihue. Volcanes Mocho y Chohuenco. Lake Rinihue. Volcanoes;1932	1	9.99
CHILE: Lago Villarica. Volcán Villarica. Lake & Volcano Villarica; print 1932	1	9.99
CHILE: Laguna Lanalhue; vintage print 1932	1	9.99
CHILE: Magellan Strait: Crooked Reach, Magellan Strait, antique print, 1869	1	12.99
CHILE: Magellan Strait: Port Gallant, Magellan Strait, antique print, 1873	1	10.99
CHILE: Mina Teniente. Campamento. Teniente Mine. Camp; vintage print 1932	1	9.99
CHILE: Mina Teniente. Vista general de la planta y de los campamentos;1932	1	9.99
CHILE: Notre dame, double peak mountain, Magellan Strait; Trinidad channel, 1880	1	9.99
CHILE: Patagonian encampment, antique print 1890	1	12.99
CHILE: Potrerillos. Fundición de placas Electrolíticas. Electrolytic plates;1932	1	9.99
CHILE: Pueblo Hundido. Vista aérea hacia el Norte. Sunken Village; print 1932	1	13.99

CHILE: Puerto Saavedra. Desembocadura del Río Imperial; vintage print 1932	1	9.99
CHILE: Río Aconcagua. Estación Río Blanco. Station; vintage print 1932	1	9.99
CHILE: Río Tolten al salir del Lago Villarica. Río Tolten at Lake Villarica;1932	1	9.99
CHILE: Sailors attacked by natives, Tierra del Fuego, antique print, 1867	1	10.99
CHILE: Salto del Laja; vintage print 1932	1	9.99
CHILE: Sandy Point; Chilian penal settlement of which explosion took place, 1881	1	9.99
CHILE: South America: Magellan's Straits, antique print 1880	1	9.99
CHILE: South America: View Puerto Hambre, antique print 1880	1	7.99
CHILE: Spanish blockading fleet, Valparaiso , antique print, 1866	1	7.99
CHILE: Talca. Vista hacia el Este. View to the East; vintage print 1932	1	9.99
CHILE: Talcahuano. Puerto comercial y base naval de la Armada. Port;1932	1	9.99
CHILE: Temuco. Vista hacia el Sur. Temuco. Southern View; vintage print 1932	1	9.99
CHILE: Tocopilla. Importante Puerto salitrero minero. Nitrate minerals port;1932	1	9.99
CHILE: Valdivia. Río Valdivia desde la Isla Teja. from Isla Teja; print 1932	1	9.99
CHILE: Vallenar. Vista hacia el Oeste. Vallenar. View to the West; print 1932	1	9.99
CHILE: Valparaiso on Fire, original antique print, 1859	1	10.99
CHILE: Volcan Lonquimai visto desde el Paso de Arenales. Volcano; print 1932	1	9.99
CHILE:Puerto Dominguez(Lago Budi).Muchacha Araucana con sus adornos Plata;1932	1	10.99
CHILE:Puerto Dominguez(Lago Budi).Mujer Araucana el telar.lake.women loom;1932	1	9.99
CHILEAN PATAGONIA: Canal Murray. Isla Button, Bahía Ponsonby. Tierra Fuego;1932	1	9.99
CHILEAN PATAGONIA: Cerro Balmaceda; vintage print 1932	1	9.99
CHILEAN PATAGONIA: Cordillera Baguales. Cerro Pináculo Pinaculo; print 1932	1	9.99
CHILEAN PATAGONIA: Estrecho Collingwood. Collingwood Strait; old print 1932	1	9.99
CHILEAN PATAGONIA: Isla Bertrand. Islas australes. Tierra del Fuego;1932	1	9.99
CHILEAN PATAGONIA: Isla Picton. Puerto Piedra. Cape Horn. Tierra del Fuego;1932	1	8.99
CHILEAN PATAGONIA: Lago del Toro. Desembocadura del Río Paine; old print 1932	1	9.99
CHILEAN PATAGONIA: Lago Grey. Extremo sur. Lake Grey. Southernmost point;1932	1	10.99
CHILEAN PATAGONIA: Lago Grey. Lake Grey. Glacier; vintage print 1932	1	9.99
CHILEAN PATAGONIA: Magallanes; vintage print 1932	1	9.99
CHILEAN PATAGONIA: Mina Loreto (Magallanes) ; vintage print 1932	1	9.99
CHILEAN PATAGONIA: Monte Burney (Canal Wide, Wide Channel); vintage print 1932	1	9.99
CHILEAN PATAGONIA: Puerto Bories (Ultima Esperanza) . Frigorffico; print 1932	1	9.99
CHILEAN PATAGONIA: Río Baker (Aysen) . Desembocadura del Río; old print 1932	1	9.99
CHILEAN PATAGONIA: Seno Última Esperanza. Puerto Natales; vintage print 1932	1	9.99
CHILEAN PATAGONIA: Ventisquero Barros Arana. Barros Arana glacier; print 1932	1	10.99
CHILEAN PATAGONIA:Balmaceda(Aysen).Pueblo situado el límite con Argentina;1932	1	9.99
CHILEAN PATAGONIA:Balmaceda(Aysen).Vivienda de un gaucho.Gaucho's House;1932	1	9.99
Group of a Araucanians. Chile, antique print 1885	1	5.99
Mount Selkirk, Alejandro Selkirk, Juan Fernandez Island. Chile, old print 1885	1	5.99
Peterborough Cathedral, Rock, San Felix, Desventuradas Islands, Chile, 1885	1	5.99
Santiago - View taken opposite the Cerro Santa Lucia. Chile, old print 1885	1	10.99
SANTIAGO. The Hill of Santa Lucia, with the Andes in the background. Chile, 1895	1	10.99
SHIPS: Wreck of the Royal Mail steam-ship Quito on a rock, near Huasco, 1853	1	4.99
TIERRA DEL FUEGO: Conical peaks of Admiralty Strait. Chile, antique print 1882	1	7.99
TIERRA DEL FUEGO: HMS Nassau surveying party attacked by natives, print, 1867	1	11.99
VALPARAISO. General view of the city. Chile, antique print 1895	1	7.99
		804.20
10% discount applied		-80.42
Sub Total:		723.78
Delivery by DHL Express		18.00
Total:		741.78

Payment

Our bank details for payment are below. The above quotation assumes that you will pay all banking charges.

Bank branch address:

Natwest Bank, PO Box 2021, 10 Marylebone High Street, London, W1U 4BT, United Kingdom

Account details:

ANTIQUA PRINT GALLERY LIMITED

Branch sort code 50-30-25

a/c number 26166321

IBAN: GB54NWBK50302526166321

SWIFT/BIC: NWBKGB2L

Informe sobre adquisición de grabados para Museos Regionales y Especializados Dibam

1. La Subdirección Nacional de Museos, dependiente de la Dirección de Bibliotecas, Archivos y Museos, tiene como uno de sus propósitos fortalecer el desarrollo de las colecciones museales, procurando su incremento, depuración, administración, documentación y conservación en los museos regionales y especializados Dibam.
2. Que, la empresa Antiqua Print Gallery Ltd., de Londres, Inglaterra, proveedor único, ofrece 80 grabados originales relativos a Chile, publicados entre los años 1852 y 1932, de acuerdo a lo señalado en Proforma Invoice N° 2874/100216/89, de fecha 10 de febrero de 2016. El valor de los grabados y costos de traslados es de £741,78.- (setecientos cuarenta y una coma setenta y ocho libras esterlinas ~~euros~~).
3. Que, en vista de lo señalado y de la cotización entregada, se estima necesario, conveniente e indispensable para los intereses de la Dibam, contratar con la empresa Antiqua Print Gallery Ltd., la adquisición de 80 grabados originales relativos a Chile, ya que resulta fundamental para completar los vacíos de las colecciones iconográficas de los museos regionales y especializados Dibam, fortaleciendo la identidad cultural, además por tratarse del único proveedor de esta colección.



MARIO CASTRO DOMÍNGUEZ
SUBDIRECTOR NACIONAL DE MUSEOS (S)

Santiago, 11 de febrero de 2016

LISTADO DE GRABADOS



CHILE: Acauluf Fuegians, Dressed In Huanaco Skins, Chile, Antique Print 1885



CHILE: Cape Pillar, Cabo Pilar, Chile, Antique Print 1885



CHILE: Antofagasta, Vista Del Puerto, View Of The Port, Vintage Print 1932



CHILE: Bahía De Coloso, Colossus Bay, Vintage Print 1932



CHILE: Bark Canoe From Tierra Del Fuego, Antique Print, 1868



CHILE: Boca Budi, Carretas En El Camino A Toltén, Toltén, Caris, Print 1932



CHILE: Cape Horn, Antique Print 1890



CHILE: Challenger, Cumberland Bay, Juan Fernandez, Antique Print, 1876



CHILE: Challenger, Desolation Island, Maagellan Strait, Antique Print, 1876



CHILE: Commencement At Valparaiso Of The Railway To Santiago, Old Print, 1853

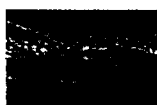

CHILE: Concepcion, Vista Parcial Hacia El Oeste, View To The West, Print 1932



CHILE: Concon, Balneario Cerca De Viña Del Mar, Spa Near Vina Del Mar, 1932



CHILE: Copiapo, Monumento A Juan Godoy, Copiapo, Monument To Juan Godoy, 1932



CHILE: Coquimbo, Puerto Minero Y Agrícola, Minero & Agricultural Port, 1932



CHILE: Costa Del Pacifico Entre Antofagasta Y Mejillones, Pacific Coast, 1932



CHILE: Curilinco, Valle Del Rio Maule, Maule River Valley, Vintage Print 1932



CHILE: Freirina, Rincón De La Plaza, Freirina, Corner Of The Plaza, Print 1932



CHILE: Fuegians, Antique Print 1890



CHILE: H. M. S. Dido, In Pioneer Cove, Spaniard Harbor, Tierra Del Fuego, 1852 E16.99



CHILE: Huasco, Puerto De Vallenar, Huasco, Port Of Vallenar, Old Print 1932



CHILE: Insurreccion, Plaza Municipalidad, Valparaiso, Antique Print, 1852



CHILE: La Serena, Portal De La Época Colonial, Colonial Era Gate, Print 1932



CHILE: Lago Budi, Tumbas Araucanas, Lake Budi, Araucanas Tombs, Old Print



CHILE: Lago Rihue, Volcanes Mocho Y Chobuenco, Lake Rihue, Volcanoes, 1932



CHILE: Lago Villarica, Volcán Villarica, Lake & Volcano Villarica, Print 1932



CHILE: Laguna Del Inca; Vintage Print 1932



CHILE: Magellan Strait Crooked Reach, Magellan Strait; Antique Print 1869



CHILE: Magellan Strait; Port Gallant, Magellan Strait; Antique Print 1873



CHILE: Mina Teniente, Campamento, Teniente Mine, Camp; Vintage Print 1932



CHILE: Mina Teniente, Vista General De La Planta Y De Los Campamentos; 1932



CHILE: Notre Dame, Double Peak Mountain, Magellan Strait; Trinidad Channel; 1880



CHILE: Patagonian Woman And Man Dancing; Antique Print 1890



CHILE: Potrerillos, Fundición De Placas Electrofiticas, Electrolytic Plates; 1932



CHILE: Pueblo Hundido, Vista Aérea Hacia El Norte, Sunken Village; Print 1932



CHILE: Puerto Saavedra, Desembocadura Del Rio Imperial; Vintage Print 1932



CHILE: Rio Aconcagua, Estación Rio Blanco, Station; Vintage Print 1932



CHILE: Rio Toltén Al Salir Del Lago Villarica, Rio Toltén At Lake Villarica; 1932



CHILE: Sailors Attacked By Natives, Tierra Del Fuego, Antique Print 1867



CHILE: Salto Del Laja; Vintage Print 1932



CHILE: Sandy Point; Chillan Penal Settlement Of Which Explosion Took Place, 1881



CHILE: South America; Magellan's Straits, Antique Print 1880



CHILE: South America; View Puerto Hambre, Antique Print 1880



CHILE: Spanish Blockading Fleet, Valparaiso, Antique Print 1866



CHILE: Talca, Vista Hacia El Este, View To The East; Vintage Print 1932



CHILE: Talcahuano, Puerto Comercial Y Base Naval De La Armada, Port; 1932



CHILE: Temuco, Vista Hacia El Sur, Temuco, Southern View; Vintage Print 1932



CHILE: Tocopilla, Importante Puerto Salitrero Minero, Nitrato Minerals Port; 1932



CHILE: Valdivia, Rio Valdivia Desde La Isla Teja, From Isla Teja; Print 1932

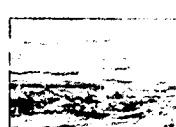

CHILE: Vallenar, Vista Hacia El Oeste, Vallenar, View To The West; Print 1932



CHILE: Valparaiso On Fire, Original Antique Print, 1859



CHILE: Volcan Lonquimai Visto Desde El Paso De Arenales, Volcano; Print 1932



CHILE: Puerto Dominquez (Lago Budi) Muchacha Araucana Con Sus Adornos Plata; 1932



CHILE: Puerto Dominquez (Lago Budi) Mujer Araucana El Telar; Lake women Loom; 1932



CHILEAN PATAGONIA: Canal Murray, Isla Button, Bahia Ponsonby, Tierra Fuego; 1932



CHILEAN PATAGONIA: Cerro Balmaceda; Vintage Print 1932



CHILEAN PATAGONIA: Cordillera Baquales, Cerro Pinaculo Pinaculo; Print 1932



CHILEAN PATAGONIA: Estrecho Collingwood, Collingwood Strait; Old Print 1932



CHILEAN PATAGONIA: Isla Bertrand, Islas Australes, Tierra Del Fuego; 1932



CHILEAN PATAGONIA: Isla Picton, Puerto Piedra, Cape Horn, Tierra Del Fuego; 1932



CHILEAN PATAGONIA: Lago Del Toro, Desembocadura Del Rio Paine; Old Print 1932



CHILEAN PATAGONIA: Lago Grey, Extremo Sur, Lake Grey, Southernmost Point; 1932



CHILEAN PATAGONIA: Lago Grey, Lake Grey, Glacier; Vintage Print 1932



CHILEAN PATAGONIA: Mina Loreto (Magallanes); Vintage Print 1932



CHILEAN PATAGONIA: Monte Burney (Canal Wide, Wide Channel); Vintage Print 1932



CHILEAN PATAGONIA: Lago Grey, Extremo Sur, Lake Grey, Southernmost Point; 1932



CHILEAN PATAGONIA: Puerto Bories (Ultima Esperanza), Frigorifico; Print 1932



CHILEAN PATAGONIA: Rio Baker (Aysen), Desembocadura Del Rio; Old Print 1932



CHILEAN PATAGONIA: Seno Ultima Esperanza, Puerto Natales; Vintage Print 1932



CHILEAN PATAGONIA: Ventisquero Barros Arana, Barros Arana Glacier; Print 1932



CHILEAN PATAGONIA: Balmaceda (Aysen) LP Situado El Limite Con Argentina; 1932



CHILEAN PATAGONIA: Balmaceda (Aysen) V De Un Gaucho, Gaucho's House; 1932



Group Of Araucanians, Chile, Antique Print 1885



Mount Selkirk, Alejandro Selkirk, Juan Fernandez Island, Chile, Old Print 1885



Peterborough Cathedral, Rock, San Felix, Desventuradas Islands, Chile, 1885



Santiago - View Taken Opposite The Cerro Santa Lucia, Chile, Old Print 1885



SANTIAGO. The Hill Of Santa Lucia. With The Andes in The Background. Chile. 1895



SHIPS: Wreck Of The Royal Mail Steam-ship Quilo On A Rock. Near Huasco. 1853



TIERRA DEL FUEGO: Conical Peaks Of Admiralty Strait. Chile. Antique Print 1882



TIERRA DEL FUEGO: HMS Hassau Survivors Party Attacked By Natives. Print. 1867



VALPARAISO. General View Of The City. Chile. Antique Print 1895

MEMORANDUM N° 83

DE: SUBDIRECTOR NACIONAL DE MUSEOS

A : SR. SUBDIRECTOR DE ADMINISTRACIÓN Y FINANZAS

SANTIAGO/ 11 de febrero de 2016

1. Adjunto envío a Ud., para la tramitación respectiva, propuesta de resolución exenta que aprueba contratación por trato directo con la empresa Antiqua Print Gallery Ltd., de Londres, Inglaterra, por la adquisición 80 grabados originales relativos a Chile, para los museos regionales y especializados Dibam. El valor de los grabados y costos de traslados es de £741,78.- (setecientos cuarenta y una coma setenta y ocho libras esterlinas euros) Impuestos incluidos.
2. Se anexa documentación que respalda la resolución.

Junto con agradecer su pronta gestión, se despide atentamente de Ud.,



Mario Castro Dominguez
Subdirector Nacional de Museos (S)

MCD/dts

Rec. 15/2/16
N° 284
clif